

สรุปผลการประมาณราคาก่อสร้าง

ประเภทงาน ปรับปรุงอาคาร

ปริมาณงาน โครงการปรับปรุงห้องทันตกรรม โรงพยาบาลแม่ทะ

สถานที่ก่อสร้าง โรงพยาบาลแม่ทะ หมู่ที่ 10 ตำบลแม่ทะ อำเภอมะทะ จังหวัดลำปาง

เจ้าของงาน โรงพยาบาลแม่ทะ

แบบเลขที่

ประมาณราคาเมื่อวันที่

กุมภาพันธ์ 2563

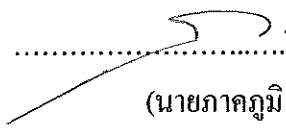
ลำดับที่	รายการ	รวม ค่างานต้นทุน (บาท)	Factor F	รวม ค่าก่อสร้าง (บาท)	หมายเหตุ
1	ประเภทงานทาง		1.3624	-	Factor F - ดอกเบี้ยเงินกู้ 6% - ภาษี 7% - เงินล่วงหน้าจ่าย 0% - เงินประกันผลงานหัก 0% - พื้นที่ปกติ
2	ประเภทงานสะพานและท่อเหลี่ยม		1.2782	-	
3	ประเภทงานอาคาร	1,112,831.20	1.3074	1,454,915.51	
4	ประเภทงานชลประทาน		1.3375	-	
รวมค่าก่อสร้างเป็นเงิน				1,454,915.51	
คิดเป็นเงินประมาณ				1,454,000.00	
(ตัวอักษร)		หนึ่งล้านสี่แสนห้าหมื่นสี่พันบาทถ้วน			
 ประมาณราคา (นายภาคภูมิ ท้าวต้อ) นายช่างโยธาชำนาญงาน					

บัญชีประมาณการ

โครงการปรับปรุงห้องทันตกรรมโรงพยาบาลแม่ทะ

สถานที่ก่อสร้าง โรงพยาบาลแม่ทะ ตำบลแม่ทะ อำเภอแม่ทะ จังหวัดลำปาง

ประมาณการเมื่อ

หมายเหตุ

ที่	รายการ	จำนวน	หน่วย	ค่าวัสดุ		ค่าแรงงาน		รวมเป็นเงิน	หมายเหตุ
				หน่วยละ	จำนวนเงิน	หน่วยละ	จำนวนเงิน		
1	งานรื้อถอนอาคารเก็บอุปกรณ์ซักล้าง พื้นทางเดินคอนกรีต ที่เก็บปัมลมเดิม โดยใช้เครื่องจักร และงานรื้อถอนอาคารเก็บอุปกรณ์ทันตกรรม	20.00	ชั่วโมง	-	-	1,500.00	30,000.00	30,000.00	
2	งานรื้อถอนหลังคาและ โครงสร้างหลังคาเหล็ก	87.00	ตร.ม.	-	-	90.00	7,830.00	7,830.00	
3	งานรื้อถอนถังเก็บน้ำฝน คอนกรีตเสริมเหล็ก	2.00	ตร.ม.	-	-	4,000.00	8,000.00	8,000.00	
4	งานรื้อถอนฝ้าเพดานเดิมห้องทันตกรรม	159.00	ตร.ม.	-	-	27.00	4,293.00	4,293.00	
5	งานรื้อถอนผนังก่ออิฐครึ่งแผ่น ผนังกระจก	190.00	ตร.ม.	-	-	40.00	7,600.00	7,600.00	
6	งานรื้อถอนผนังก่ออิฐเต็มแผ่น	65.00	ตร.ม.	-	-	70.00	4,550.00	4,550.00	
7	ขุดหลุมฐานราก	32.00	ลบ.ม.	-	-	239.00	7,648.00	7,648.00	
8	งานทรายถมรองพื้น	12.00	ลบ.ม.	410.00	4,920.00	100.00	1,200.00	6,120.00	
9	งานดินถม	22.00	ลบ.ม.	140.00	3,080.00	100.00	2,200.00	5,280.00	
10	งานคอนกรีตโครงสร้าง,เหล็กเสริม,อื่น ๆ								
	2.1 คอนกรีตหยาบ	2.00	ลบ.ม.	1,738.00	3,476.00	340.00	680.00	4,156.00	
	2.2 คอนกรีตโครงสร้าง	34.00	ลบ.ม.	1,850.00	62,900.00	436.00	14,824.00	77,724.00	
11	เหล็กเสริม	1.4910	ตัน	-	-	3,300.00	4,920.30	4,920.30	
	เหล็ก RB Ø 6 มม.	0.310	ตัน	19,160.00	5,939.60	0.000	-	5,939.60	
	เหล็ก DB Ø 12 มม.	1.181	ตัน	17,521.00	20,692.30	0.000	-	20,692.30	
	ตะแกรงเหล็ก wire mesh	160.00	ตร.ม.	32.00	5,120.00	0.00	-	5,120.00	
	ลวดผูกเหล็ก	45.00	กก.	35.00	1,575.00	0.00	-	1,575.00	
12	ไม้แบบ	145.00	ตร.ม.	-	-	133.00	19,285.00	19,285.00	
	ไม้แบบ+ค้ำยัน	36.25	ลบ.ฟ.	420.00	15,225.00	0.000	-	15,225.00	
	ตะปู	35.00	กก.	40.00	1,400.00	0.00	-	1,400.00	
13	โครงหลังคาเหล็ก	147.00	ตร.ม.	-	-	105.00	15,435.00	15,435.00	
	เหล็กกล่อง 100X50X20 ทน 2.3 มม.	30.00	ท่อน	690.00	20,700.00	0.00	-	20,700.00	
	เหล็กตัวซี 100X50X20 ทน 2.30 มม.	18.00	ท่อน	474.00	8,532.00	0.00	-	8,532.00	
	เหล็กกล่อง 1 1/2" X 3" ทน 1.60 มม.	38.00	ท่อน	360.00	13,680.00	0.00	-	13,680.00	
	เหล็กฉาก 40X40 มม. ทน 4 มม.	1.00	ท่อน	350.00	350.00	0.00	-	350.00	
	ลวดเชื่อม	8.00	กล่อง	125.00	1,000.00	0.00	-	1,000.00	
14	งานพื้น , ฉาบปูน								
	งานวางพื้นสำเร็จรูป	9.00	ตร.ม.	360.00	3,240.00	0.00	-	3,240.00	
	พื้นขัดหยาบ	91.00	ตร.ม.	17.00	1,547.00	30.00	2,730.00	4,277.00	
	ผนังก่ออิฐมอญเต็มแผ่น	5.00	ตร.ม.	360.00	1,800.00	167.00	835.00	2,635.00	
	ผนังก่ออิฐมอญครึ่งแผ่น	70.00	ตร.ม.	186.00	13,020.00	89.00	6,230.00	19,250.00	
	ผนังก่ออิฐมวลเบา	268.00	ตร.ม.	250.00	67,000.00	70.00	18,760.00	85,760.00	
	งานฉาบเรียบเสา	156.00	เมตร	20.00	3,120.00	50.00	7,800.00	10,920.00	
	ผนังฉาบปูน	710.00	ตร.ม.	60.00	42,600.00	90.00	63,900.00	106,500.00	
	งานพื้นทรายล้างทางเดินขึ้นอาคาร	1.00	งาน	-	-	5000.00	5,000.00	5,000.00	
	พื้นปูกระเบื้องแกรนิตโต้ ขนาด 0.60 X 0.60 ม.	170.00	ตร.ม.	490.00	83,300.00	190.00	32,300.00	115,600.00	
	ยกยอดไป				384,216.90		266,020.30	650,237.20	

รวมค่าวัสดุ 384,216.90
รวมค่าแรงงาน 266,020.30
รวม 650,237.20

ที่	รายการ	จำนวน	หน่วย	ค่าวัสดุ		ค่าแรงงาน		รวมเป็นเงิน	หมายเหตุ
				หน่วยละ	จำนวนเงิน	หน่วยละ	จำนวนเงิน		
	ยกยอดมา				384,216.90		266,020.30	650,237.20	
	พื้นปูกระเบื้องเซรามิค ขนาด 16" X 16"	8.00	ตร.ม.	270.00	2,160.00	90.00	720.00	2,880.00	
	ผนังปูกระเบื้องเซรามิค ขนาด 12" X 12"	26.00	ตร.ม.	220.00	5,720.00	105.00	2,730.00	8,450.00	
15	งานฝ้าเพดาน			-	-		-	-	
	ฝ้าเพดานภายใน(ยิบซัมบอร์ดหนา 9 มม.)			-	-		-	-	
	ชนิคมี่พอยล์ โครงเคร่าอลูมิเนียม	159.00	ตร.ม.	240.00	38,160.00	70.00	11,130.00	49,290.00	
	ฝ้าเพดานภายนอก(สไมร์ทบอร์ดหนา 6 มม.)			-	-		-	-	
	ชนิคมี่พอยล์ โครงเคร่าอลูมิเนียม	112.00	ตร.ม.	200.00	22,400.00	70.00	7,840.00	30,240.00	
16	งานมุงหลังคาเมทัลชีท	147.00	ตร.ม.	-	-	70.00	10,290.00	10,290.00	
	แผ่นหลังคาเมทัลชีท	226.00	เมตร	130.00	29,380.00	0.00	-	29,380.00	
	แผ่นครอบข้างหลังคาเมทัลชีท	32.00	เมตร	130.00	4,160.00	50.00	1,600.00	5,760.00	
	น็อคยึดแผ่นหลังคาเมทัลชีท	700.00	ตัว	2.50	1,750.00	0.00	-	1,750.00	
	เชิงชายไม้สำเร็จรูปขนาด 6" ยาว 3 เมตร	20.00	แผ่น	150.00	3,000.00	45.00	900.00	3,900.00	
	ปิดลอนไม้สำเร็จรูปขนาด 8" ยาว 3 เมตร	20.00	แผ่น	185.00	3,700.00	45.00	900.00	4,600.00	
17	งานสีโครงสร้างหลังคาเหล็ก	1.00	งาน	-	-	5,500.00	5,500.00	5,500.00	
18	งานสีผนังภายในและภายนอกอาคาร	1,050.00	ตร.ม.	-	-	29.00	30,450.00	30,450.00	
	สีน้ำพลาสติกรองพื้น	6.00	กระป๋อง	1,650.00	9,900.00	0.00	-	9,900.00	
	สีน้ำพลาสติกทภายใน	9.00	กระป๋อง	1,850.00	16,650.00	0.00	-	16,650.00	
	สีน้ำพลาสติกทภายนอก	6.00	กระป๋อง	1,790.00	10,740.00	0.00	-	10,740.00	
	สีกันสนิม	4.00	แกลลอน	401.00	1,604.00	0.00	-	1,604.00	
	สีน้ำมันเคลือบชนิดเงา	4.00	กระป๋อง	697.00	2,788.00	0.00	-	2,788.00	
	ทินเนอร์	4.00	กระป๋อง	168.00	672.00	0.00	-	672.00	
19	งานประตู่ - หน้าต่าง				-		-	-	
	ป1	4.00	ชุด	-	-	6,500.00	26,000.00	26,000.00	
	ป2	1.00	ชุด	-	-	7,000.00	7,000.00	7,000.00	
	ป3	2.00	ชุด	-	-	6,700.00	13,400.00	13,400.00	
	ป4	2.00	ชุด	-	-	2,200.00	4,400.00	4,400.00	
	ป5	2.00	ชุด	-	-	14,500.00	29,000.00	29,000.00	
	น1	6.00	ชุด	-	-	4,800.00	28,800.00	28,800.00	
	น2	3.00	ชุด	-	-	1,600.00	4,800.00	4,800.00	
20	งานสุขภัณฑ์				-		-	-	
	โถส้วมแบบชักโครก	2.00	ชุด	4,500.00	9,000.00	650.00	1,300.00	10,300.00	
	อ่างล้างหน้า	2.00	ชุด	2,300.00	4,600.00	450.00	900.00	5,500.00	
	โถปัสสาวะชาย	1.00	ชุด	2,000.00	2,000.00	450.00	450.00	2,450.00	
	กระจกเงา + ก๊อกน้ำ ขนาด 1/2"	2.00	ชุด	1,200.00	2,400.00	350.00	700.00	3,100.00	
21	งานปรับปรุงระบบท่อประปาภายในอาคาร	1.00	งาน	-	-	5,000.00	5,000.00	5,000.00	
22	งานติดตั้งราวบันไดสแตนเลส	1.00	ชุด	-	-	15,000.00	15,000.00	15,000.00	
23	งานติดตั้งราวระเบียงสแตนเลส	1.00	ชุด	-	-	25,000.00	25,000.00	25,000.00	
24	งานต่อท่อระบบท่อน้ำทิ้งสุขภัณฑ์	1.00	งาน	-	-	5,000.00	5,000.00	5,000.00	
25	งานติดตั้งหลอดตาข่ายช่องเก็บปัสสาวะ	1.00	งาน	-	-	5,000.00	5,000.00	5,000.00	
26	งานติดตั้งซิงค์อ่างล้างอุปกรณ์ต่างๆ	8.00	ชุด	-	-	6,000.00	48,000.00	48,000.00	
	รวมเป็นเงินค่าวัสดุ + แรงงาน				555,000.90		557,830.30	1,112,831.20	

รองผู้อำนวยการฝ่ายงาน

โครงการ

ปรับปรุงห้องทันตกรรม

สถานที่ก่อสร้าง.

โรงพยาบาลแม่ทะ

ตำบลแม่ทะ อำเภอแม่ทะ จังหวัดลำปาง

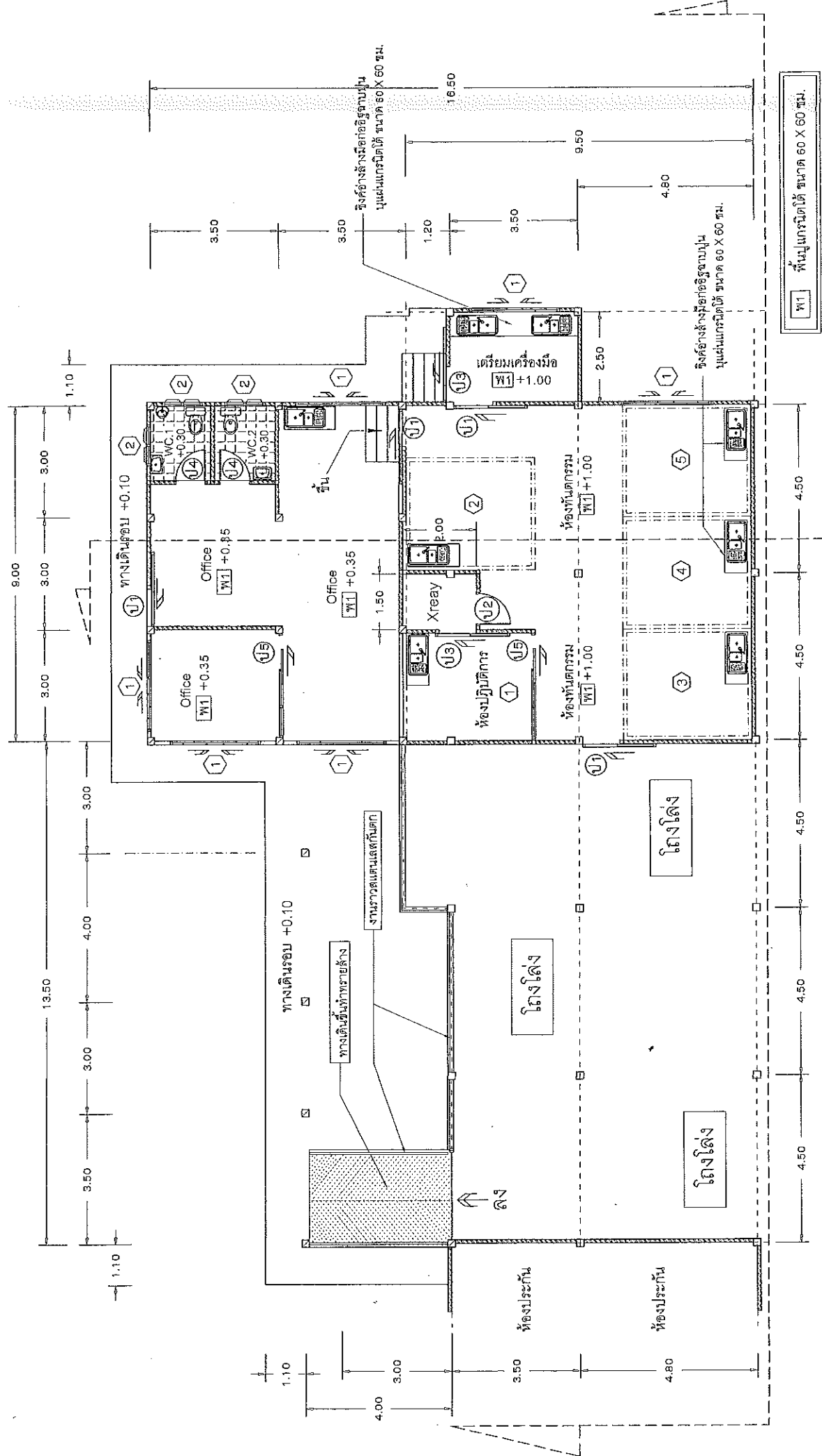

พื้นที่ปูกระเบื้องได้ ขนาด 60 X 60 ซม.

พื้นที่ปูกระเบื้องได้ ขนาด 60 X 60 ซม.

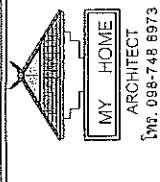
	<p>โครงการก่อสร้าง</p> <p>ปรับปรุงห้องทันตกรรม</p>	<p>สถานพักก่อสร้าง.</p> <p>โรงพยาบาลแม่ทะ</p> <p>ตำบลแม่ทะ อำเภอแม่ทะ จังหวัดลำปาง</p>	<p>เขียนแบบ.</p> <p>นายเชษฐภูมิ ห้างดี บวศ. ก่อสร้าง</p>	<p>แบบแสดง.</p> <p>มาตรฐาน.</p> <p>1 : 100</p>
---	--	--	--	--

จันทันเหล็กกล่อง ขนาด 100 X 50 X 20 X 2.3 มม. @ 1.00 เมตร

แปเหล็กกล่องขนาด 1 1/2" X 3" ทน 1.6 มม. @ 1.00 ม.

สะพานรับจันทันเหล็ก C] ขนาด 100 X 50 X 20 X 2.3 มม.

ฝ้าเพดานยิปซัมบอร์ดหนา 9 มม. โครงคร่าวอลูมิเนียม

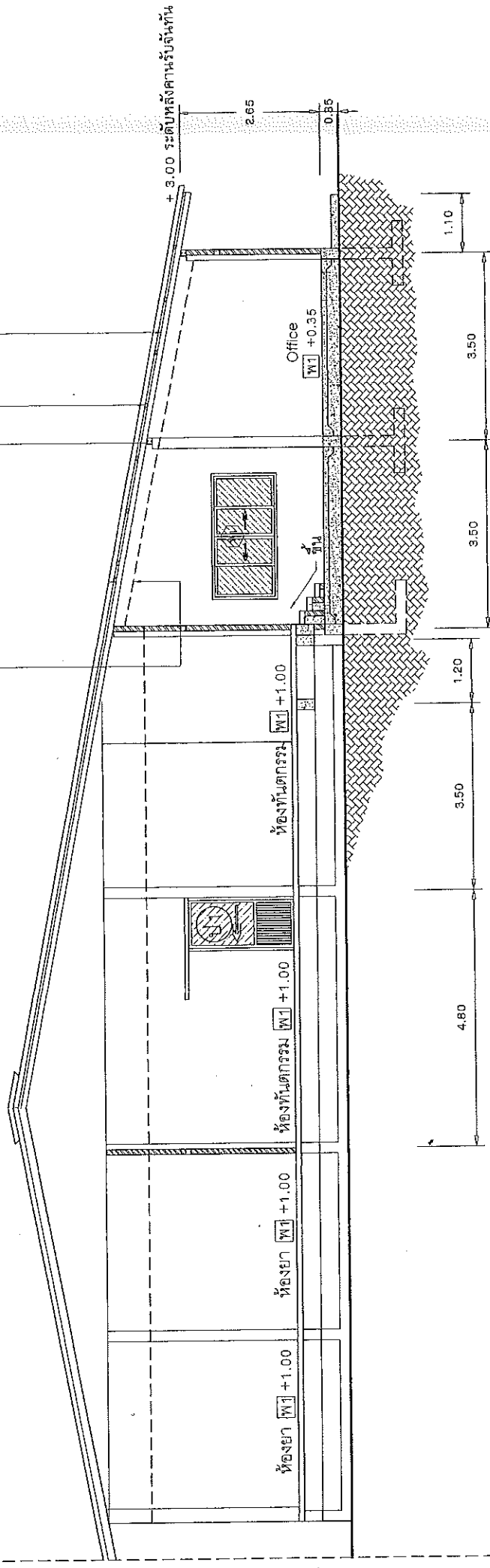

 <p>MY HOME ARCHITECT โทร. 098-748 8973</p>	<p>โครงการก่อสร้าง</p> <p>ปรับปรุงห้องทันตกรรม</p>	<p>สถานที่ก่อสร้าง.</p> <p>โรงพยาบาลแม่ทะ</p> <p>ตำบลแม่ทะ อําเภอแม่ทะ จังหวัดลำปาง</p>	<p>เขียนแบบ.</p> <p>นายสุทภูมิ ท้าวเชื้อ ปวศ. ก่อสร้าง</p>	<p>แบบแสดง.</p> <p>มาตรฐาน.</p>	<p>รูปตัด.</p> <p>1 : 75</p>
--	--	---	--	---------------------------------	------------------------------

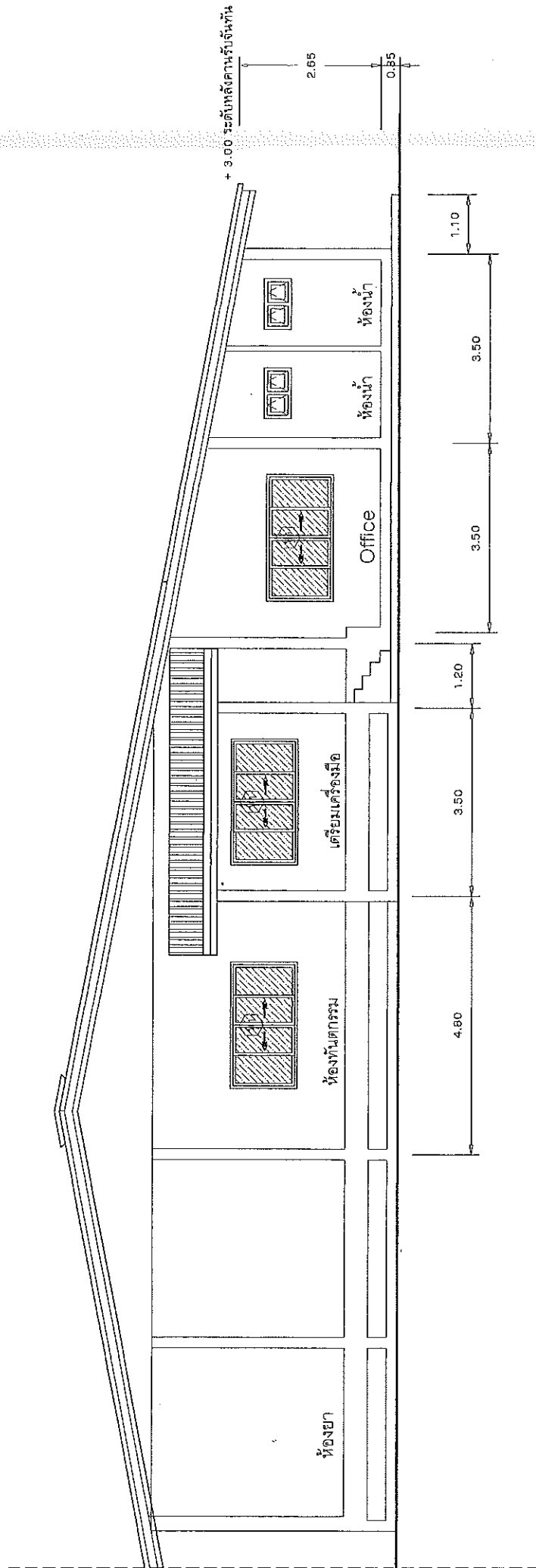

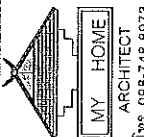
	โครงการก่อสร้าง ปรับปรุงห้องทันตกรรม	สถานที่ก่อสร้าง. โรงพยาบาลแม่ทะ ตำบลแม่ทะ อําเภอแม่ทะ จังหวัดลำปาง	เขียนแบบ. นวศภาภูมิ ท้าวคือ ปวศ. ก่อสร้าง	แบบแสดง. มาตราส่วน.	รูปด้านข้าง 1 : 75
---	--	---	---	-------------------------------	------------------------------

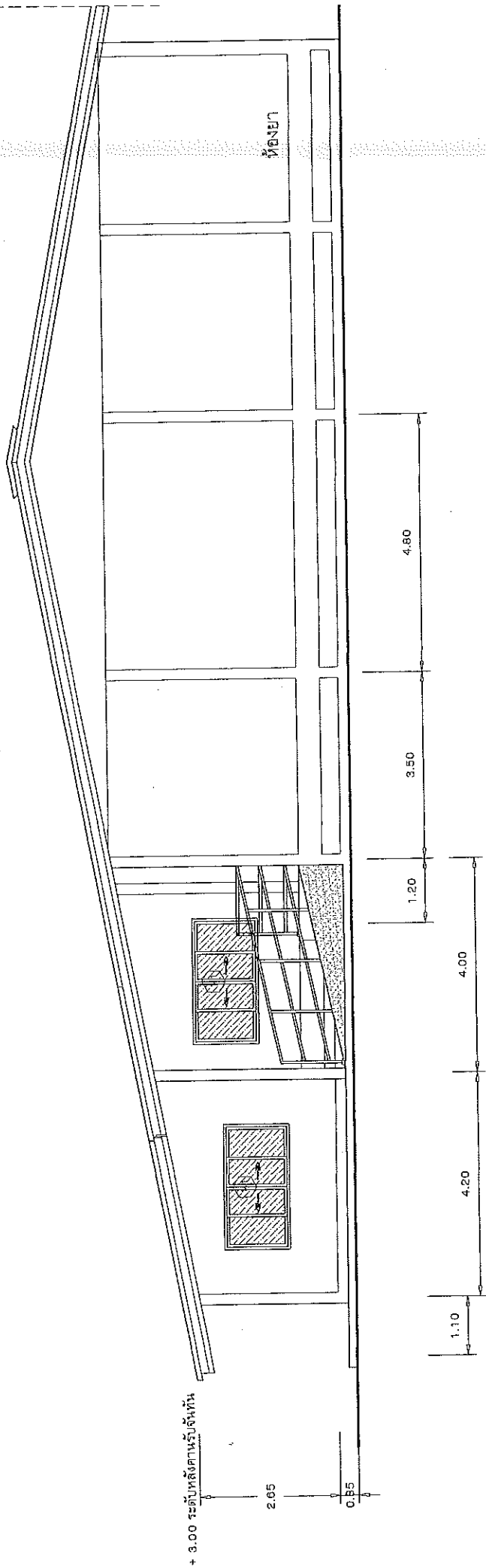

+ 3.00 ระดับคานรับหลังคา

2.05

0.85

4.80

3.50

1.20

4.00

4.20

1.10

หน้าบ้าน

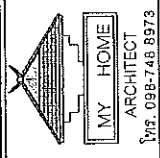
	<p>โครงการก่อสร้าง</p> <p>ปรับปรุงห้องทันตกรรม</p>	<p>สถานที่ก่อสร้าง.</p> <p>โรงพยาบาลแม่ทะ ตำบลแม่ทะ อําเภอแม่ทะ จังหวัดลําปาง</p>	<p>เขียนแบบ.</p> <p>นายเอกภูมิ ฟ้าก่อตั้ง ปภส. ก่อสร้าง</p>	<p>แบบแสดง.</p> <p>มาตรฐาน.</p>	<p>รูปด้านข้าง</p> <p>1 : 75</p>
---	--	---	---	---------------------------------	----------------------------------

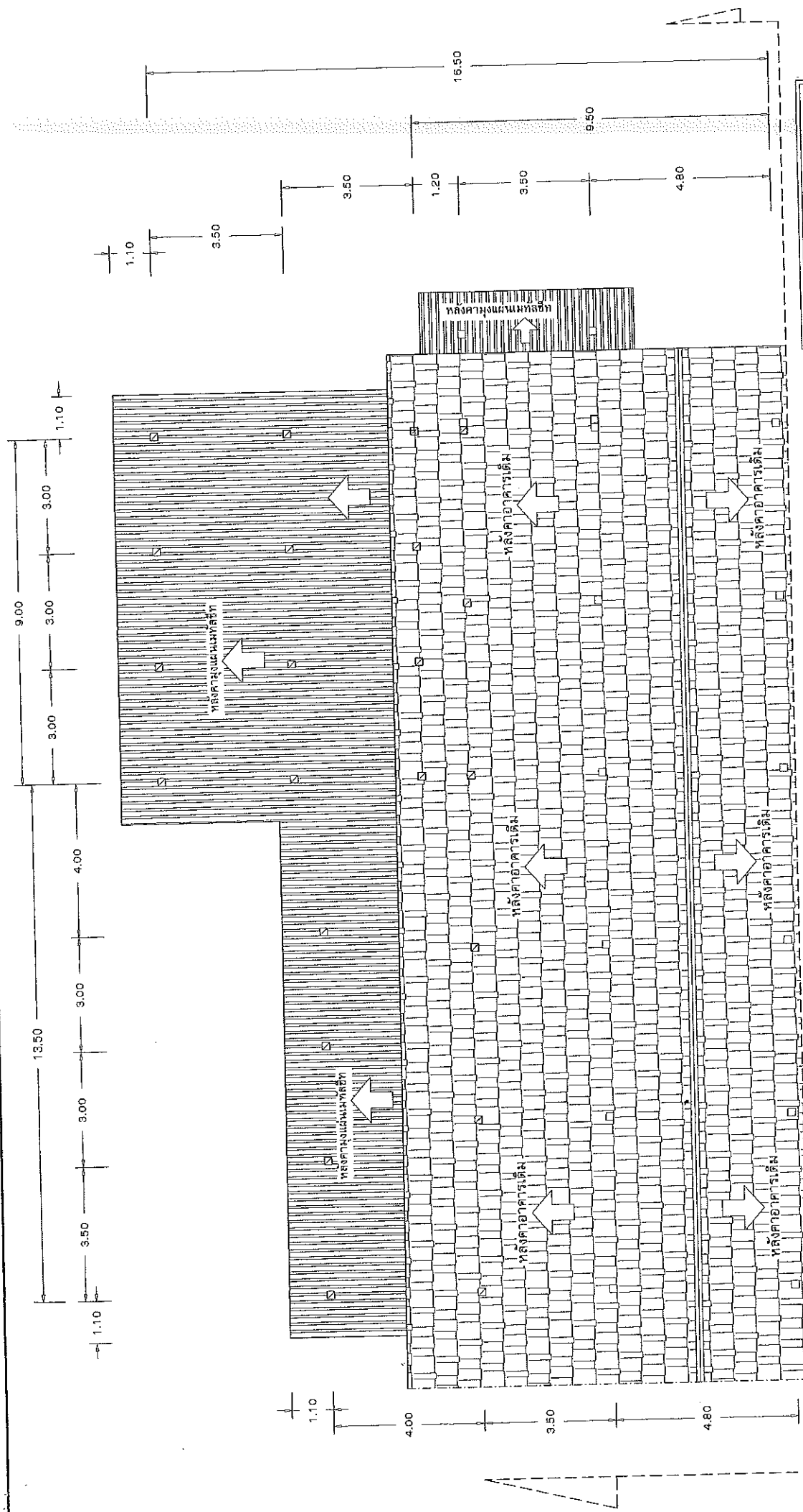

พ.1 พื้นปูแกรนิตใต้ ขนาด 60 X 60 ซม.

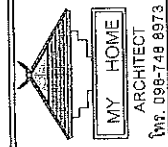
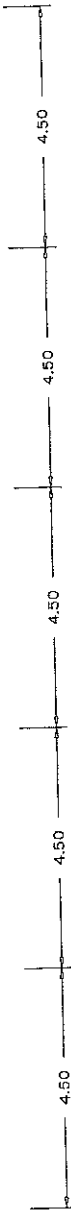

โครงการก่อสร้าง
ปรับปรุงห้องทันตกรรม

สถานที่ก่อสร้าง
โรงพยาบาลแม่ทะ จังหวัดลำปาง

เขียนแบบ
นายศุภภูมิ หักดี ป.วศ. ก่อสร้าง

แบบแสดง
มาตราส่วน
1 : 100

แปลนหลังคา

หน้า 1

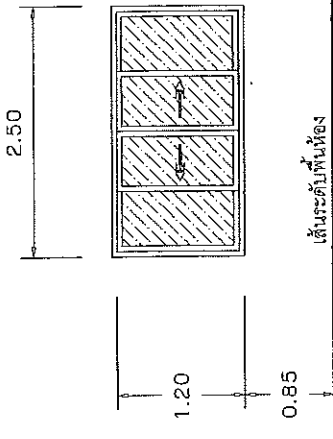

ลักษณะ	ช่องบนเป็นบานติดตายช่องล่างบานเลื่อนเปิดออกข้าง (บานสไลด์)
วงกบ	อลูมิเนียมอบขาว
กรอบบาน	อลูมิเนียมอบขาว
ลูกหัก	ลูกหักบานกระจากใต้ 5 มม. ลูกหักกลางกระจากใต้ 5 มม.
อุปกรณ์	รางเลื่อน, กลอนล็อก, มีดจับ ฯลฯ ชนิดหน้าต่างครบชุด

หน้า 2

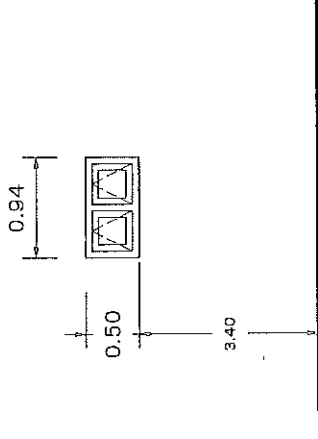

ลักษณะ	เป็นบานกระทุ้ง
วงกบ	อลูมิเนียมอบขาว
กรอบบาน	อลูมิเนียมอบขาว
ลูกหัก	ลูกหักบานกระจากใต้ 5 มม.
อุปกรณ์	กลอนล็อก, มีดจับ ฯลฯ ชนิดหน้าต่างครบชุด

หน้า 3

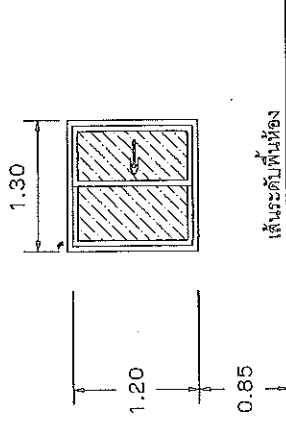

ลักษณะ	ช่องบนเป็นบานติดตายช่องล่างบานเลื่อนเปิดออกข้าง (บานสไลด์)
วงกบ	อลูมิเนียมอบขาว
กรอบบาน	อลูมิเนียมอบขาว
ลูกหัก	ลูกหักบานกระจากใต้ 5 มม. ลูกหักกลางกระจากใต้ 5 มม.
อุปกรณ์	รางเลื่อน, กลอนล็อก, มีดจับ ฯลฯ ชนิดหน้าต่างครบชุด

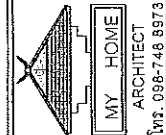

โครงการก่อสร้าง
ปรับปรุงห้องจำหน่ายและคลินิกกายภาพ - แพทย์แผนไทย

สถานที่ก่อสร้าง
โรงพยาบาลแม่ทะ
ตำบลแม่ทะ อำเภอแม่ทะ จังหวัดลำปาง

เขียนแบบ
นายสุวิทย์ ทิวดี ปลต. ก่อสร้าง

แบบแสดง
มาตรฐาน.

แบบขยายประตู
1 : 50

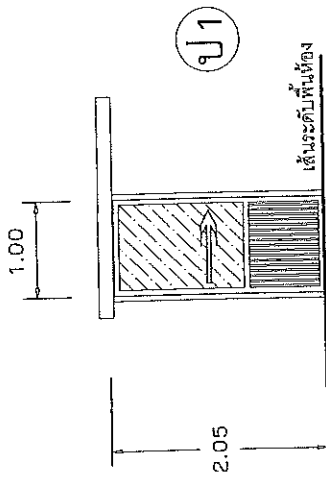

ลักษณะ	บานเลื่อนเปิดออกข้าง (บานแขวนดีไซด์)
วงกบ	อลูมิเนียมอบขาว
กรอบบาน	อลูมิเนียมอบขาว
ลูกพัก	ลูกพักบนกระจากไต 5 มม. ลูกพักล่างกรูอลูมิเนียมอบขาว
อุปกรณ์	รางเลื่อน, กลอนล็อก, มีดจับ ฯลฯ ชนิดประตูครบชุด

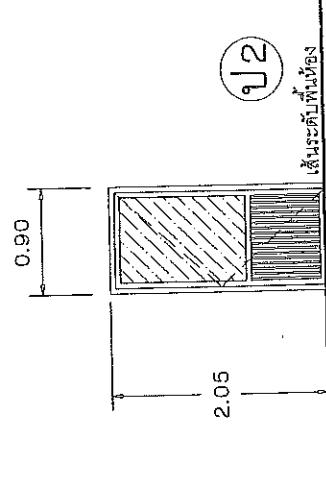

ลักษณะ	บานเลื่อนเปิดออกข้าง (บานสวิง)
วงกบ	อลูมิเนียมอบขาว
กรอบบาน	อลูมิเนียมอบขาว
ลูกพัก	ลูกพักบนกระจากไต 5 มม. ลูกพักล่างกรูอลูมิเนียมอบขาว
อุปกรณ์	กลอนล็อก, มีดจับ ฯลฯ ชนิดประตูครบชุด

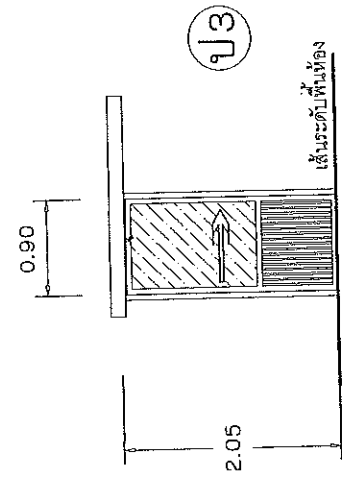

ลักษณะ	บานเลื่อนเปิดออกข้าง (บานแขวนดีไซด์)
วงกบ	อลูมิเนียมอบขาว
กรอบบาน	อลูมิเนียมอบขาว
ลูกพัก	ลูกพักบนกระจากไต 5 มม. ลูกพักล่างกรูอลูมิเนียมอบขาว
อุปกรณ์	รางเลื่อน, กลอนล็อก, มีดจับ ฯลฯ ชนิดประตูครบชุด

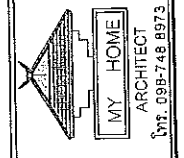

โครงการก่อสร้าง
ปรับปรุงห้องจ่ายยาและตึกนิกายภาพ - แพทย์แผนไทย

สถานที่ก่อสร้าง.
โรงพยาบาลแม่ทะ
ตำบลแม่ทะ อำเภอแม่ทะ จังหวัดลำปาง

เขียนแบบ
นายศุภวิชญ์ ห่วงดี ปวศ. ก่อสร้าง

แบบแสดง
มาตราส่วน.
1 : 50

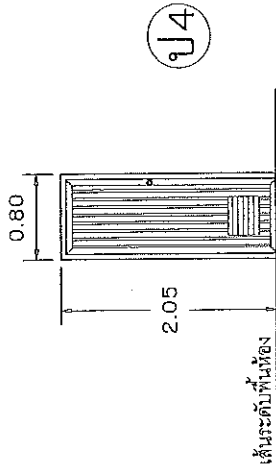

ลักษณะ	บาน PVC เปิดออกข้าง
วงกบ	PVC
กรอบบาน	PVC
ลูกพับ	
อุปกรณ์	กลอนล็อก, มือจับ ฯลฯ ชนิดประตูบานชุด

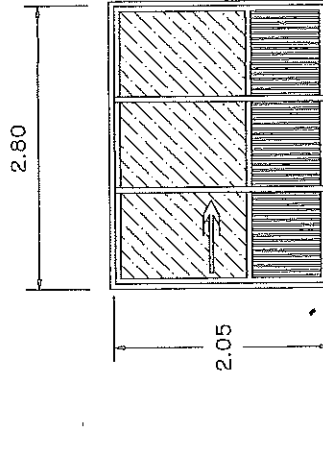

ลักษณะ	บานเลื่อนเปิดออกข้าง (บานสไลด์)
วงกบ	อลูมิเนียมอบขาว
กรอบบาน	อลูมิเนียมอบขาว
ลูกพับ	ลูกพับกึ่งวงกลมจากไซ 5 มม. ลูกพับกึ่งกลางกรูคูมิมิเยมอบขาว
อุปกรณ์	รางเลื่อน, กลอนล็อก, มือจับ ฯลฯ ชนิดประตูบานชุด

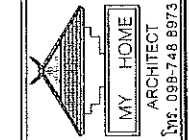

โครงการก่อสร้าง

ปรับปรุงห้องจ่ายยาและคลินิกกายภาพ - แพทย์แผนไทย

สถานที่ก่อสร้าง

โรงพยาบาลแม่ทะ
ตำบลแม่ทะ อำเภอแม่ทะ จังหวัดลำปาง

เขียนแบบ

นายศักดิ์ภูมิ หัวข้อ ปวศ. ก่อสร้าง

แบบแสดง

มาตรฐาน

แบบขยายประตู

1 : 50

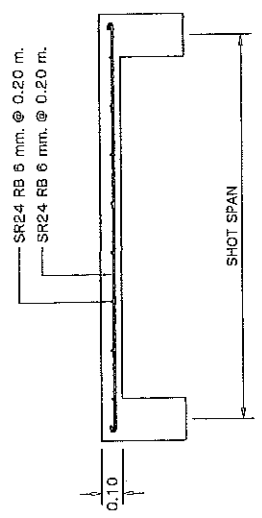
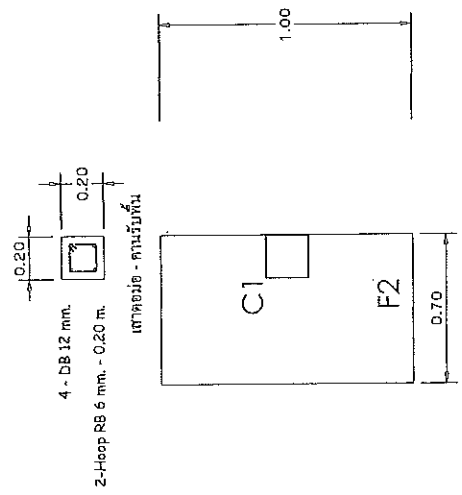
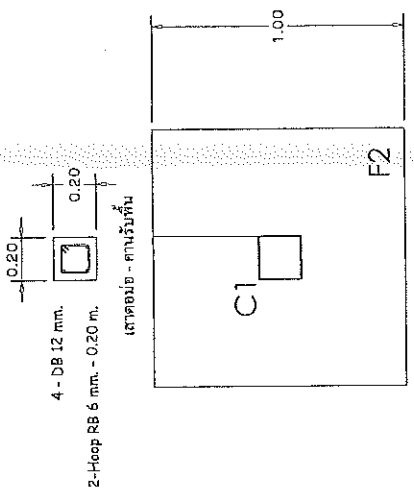

DETAIL S1
Scale 1 : 25

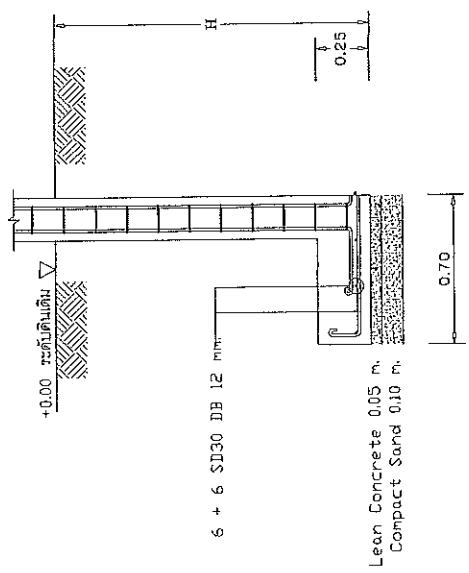
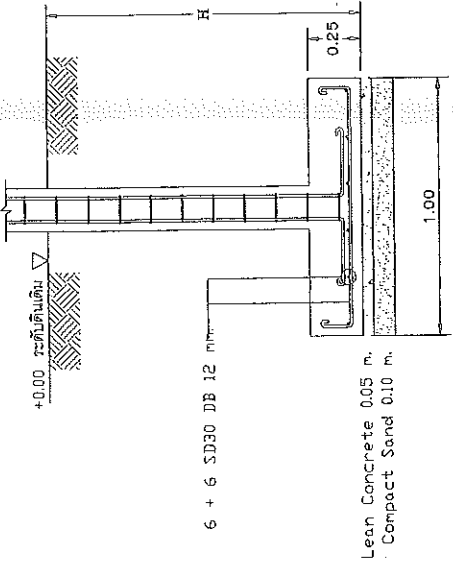

DETAIL F2
Scale 1 : 25

DETAIL F1
Scale 1 : 25

Remark H = ความสูงฐานรากไม่น้อยกว่า 1.00 เมตร หรือถึงระดับดินเดิม

GB1	2 - DB 12 mm. Hoop RB 6 mm. - 0.20 m. 2 - DB 12 mm.	GB2	2 - DB 12 mm. Hoop RB 6 mm. - 0.20 m. 3 - DB 12 mm.
GB3	2 - DB 12 mm. Hoop RB 6 mm. - 0.15 m. 3 - DB 12 mm.	B1	2 - DB 12 mm. Hoop RB 6 mm. - 0.15 m. 4 - DB 12 mm.

แบบขยาย คานรับพื้น
มาตราส่วน 1 : 25

 MY HOME ARCHITECT โทร: 098-748 8973	โครงการก่อสร้าง	เขียนแบบ.	แบบขยาย คานรับพื้น เสาตอม่อ
	ปรับปรุงห้องทั้งตึกรวม	นายศุภกฤต มีท้าวดี ปวส. ก่อสร้าง	มาตราส่วน. 1 : 25
โครงการก่อสร้าง	สถานที่ก่อสร้าง.	แบบแสดง.	
	โรงพยาบาลแม่ทะ	มาตราส่วน.	
	ตำบลแม่ทะ อำเภอแม่ทะ จังหวัดลำปาง		

รายการประกอบแบบสุขภัณฑ์ห้องน้ำ - ลีวม 1-2		ติดตั้งจากพื้น
ลำดับ	รายละเอียด	
1.	โถส้วม แบบชักโครก	0.80 ม.
2.	อ่างล้างหน้าแบบวางเขตน พร้อมกระจกเงาพลาสติก, พื้นวางของ, ก๊อกอ่างล้างหน้า	1.80 ม.
3.	ที่เก็บขยะยอน พร้อมสายพลาสติกปิดน้ำ	0.60 ม.
4.	ที่อกน้ำ	1.00 ม.
5.	ที่วางสบู่	1.50 ม.
6.	ราวทาดน้ำเข็ดตัว	
7.	ตะแกรงกรองผมพร้อมที่ดักกลิ่น Ø 2" สแตนเลสสามารถถอดออกทำความสะอาดได้	
8.	ผนังกรุแผ่นกระเบื้องเซรามิค ขนาด 12" X 12" สูงจากพื้น 1.80 เมตร	
9.	พื้นปูกระเบื้องเซรามิค ขนาด 16" X 16"	
หมายเหตุ	- สี, สีท่อ, รุ่น ของสุขภัณฑ์ทั้งหมด จะกำหนดภายหลัง ในขณะที่ทำการก่อสร้าง	

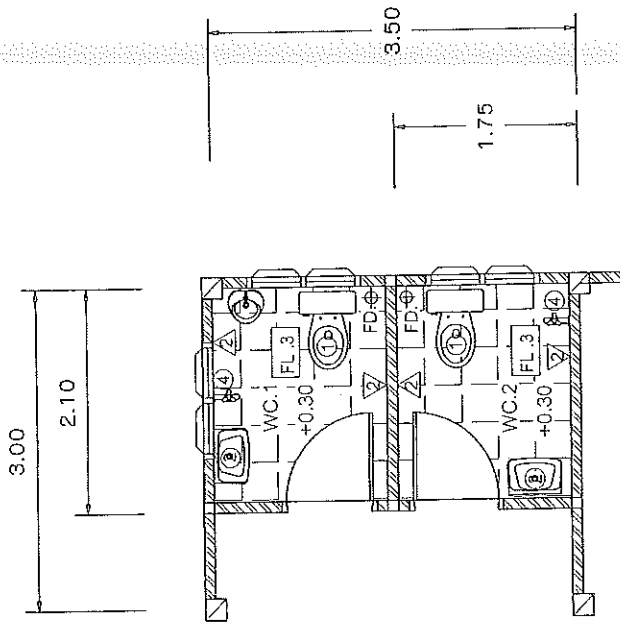

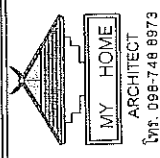
	โครงการก่อสร้าง	สถานที่ก่อสร้าง.	เขียนแบบ.	แบบแสดง.	แบบขยาย
	ปรับปรุงห้องกันตกรรม	โรงพยาบาลแม่ทะ ตำบลแม่ทะ อำเภอแม่ทะ จังหวัดลำปาง	นายภาคภูมิ หักตั้ง ปวงส. ก่อสร้าง	มาตราส่วน.	1 : 50