

ขอบเขตงาน (Terms of Reference : TOR)
จ้างเหมากำจัดวัชพืช ดูแล บำรุงรักษาต้นไม้ และสวนหย่อมบริเวณโรงพยาบาลแม่ทะ
ประจำปีงบประมาณ ๒๕๖๔

รายละเอียดการจ้างเหมา

โรงพยาบาลแม่ทะ มีความประสงค์จะจ้างเหมากำจัดวัชพืช ดูแล บำรุงรักษาต้นไม้และสวนหย่อมบริเวณโรงพยาบาลแม่ทะ โดยผู้รับจ้างต้องจัดหาคนงาน เพื่อปฏิบัติงานประจำที่สำนักงานโรงพยาบาลแม่ทะ เลขที่ ๒๘๙ หมู่ที่ ๑๐ ตำบลแม่ทะ อำเภอแม่ทะ จังหวัดลำปาง ตั้งแต่วันที่ ๑ ตุลาคม ๒๕๖๓ ถึงวันที่ ๓๐ กันยายน ๒๕๖๔ รวม ๑๒ เดือน

ซึ่งรายละเอียดของพื้นที่มีดังนี้

๑. คุณสมบัติของผู้เสนอราคา

- ๑.๑ ผู้เสนอราคาต้องเป็นผู้มีอาชีพประกอบกิจการด้านดูแลบำรุงรักษาต้นไม้และสวนหย่อมหรือเป็นผู้ที่มีความชำนาญในการดูแลบำรุงรักษาต้นไม้และสวนหย่อม
- ๑.๒ ผู้เสนอราคาต้องไม่เป็นผู้ที่ถูกระบุชื่อไว้ในบัญชีรายชื่อผู้ทำงานของทางราชการ และได้แจ้งเวียนชื่อแล้วหรือไม่เป็นผู้ที่ได้รับผลของการสั่งให้นิติบุคคล หรือบุคคลอื่นเป็นผู้ทำงานตามระเบียบของทางราชการ
- ๑.๓ ผู้เสนอราคาต้องไม่เป็นผู้มีผลประโยชน์ร่วมกันกับผู้เสนอราคารายอื่น หรือไม่เป็นผู้กระทำการอันเป็นการขัดขวางการแข่งขันราคาอย่างเป็นธรรมในการจัดจ้างครั้งนี้
- ๑.๔ ผู้เสนอราคาต้องไม่เป็นผู้ได้รับเอกสิทธิ์หรือความคุ้มกัน ซึ่งอาจปฏิเสธไม่ยอมขึ้นศาลไทยเว้นแต่รัฐบาลของผู้เสนอราคาได้มีคำสั่งให้สละสิทธิ์และความคุ้มกันเช่นนั้น
- ๑.๕ ผู้เสนอราคาต้องไม่เป็นผู้ที่ถูกระบุชื่อว่าเป็นคู่สัญญาที่ไม่ได้แสดงบัญชีรายรับรายจ่าย หรือแสดงบัญชีรายรับรายจ่ายไม่ถูกต้องครบถ้วนสาระสำคัญ
- ๑.๖ นิติบุคคลที่จะเข้าเป็นคู่สัญญากับหน่วยงานของรัฐซึ่งได้ดำเนินการจัดซื้อจัดจ้างด้วยระบบอิเล็กทรอนิกส์ (e-Government Procurement : e-GP) ต้องลงทะเบียนในระบบอิเล็กทรอนิกส์ของกรมบัญชีกลางที่เว็บไซต์ศูนย์ข้อมูลจัดซื้อจัดจ้างภาครัฐ
- ๑.๗ คู่สัญญาต้องรับและจ่ายเงินผ่านบัญชีธนาคาร

๒. รายละเอียดของงาน

๒.๑ สถานที่ปฏิบัติงาน

ผู้รับจ้างต้องดำเนินการดูแลต้นไม้และสวนในบริเวณ อาคารสำนักงานทั้งภายในและภายนอกอาคาร สวนหย่อมด้านหน้าอาคารสำนักงาน สนามหญ้าและสวนหย่อมบริเวณในโรงพยาบาลแม่ทะ พื้นที่ประมาณ ๑๔,๒๙๘.๘๕ ตารางเมตร(ตามรายละเอียดที่แนบท้ายนี้)

๒.๒ งานรดน้ำ ตกแต่ง และดูแลต้นไม้

(ก) ผู้รับจ้างจะต้องจัดคนงานรดน้ำต้นไม้ทั้งในและนอกอาคารให้เหมาะสมกับพันธุ์ไม้และสถานที่ตามหลักวิชาการ

 ประธานกรรมการ  กรรมการ  กรรมการ

(นายสมควร จินะการ) (นายประพันธ์ พงษ์นิกร) (นางพิมพ์ภา พงศ์สุภณัฐ)

(ข) ผู้รับจ้างจะต้องใช้อุปกรณ์ในการรดน้ำที่เหมาะสมกับสถานที่ เช่น ต้นไม้ประดับภายในสำนักงานที่พื้นเป็นพรมหรือตะแกรงสวมกระถางให้ใช้ถังฉีดพ่นน้ำแบบถังอัดลมชนิดปรับหัวฉีดได้เป็นต้น

(ค) ผู้รับจ้างมีหน้าที่ตัดแต่งกิ่งไม้ให้เกิดความสวยงาม ตามที่ผู้ว่าจ้างมอบหมาย ทำการตกแต่งหรือตัดกิ่งไม้ที่มีอยู่ให้เกิดความสวยงามตลอดเวลา และการตัดแต่งกิ่งใบไม้ การเก็บเศษใบไม้ให้เก็บรวบรวมใส่ถุงขยะแล้วมัดปากถุงเพื่อนำไปทิ้งในที่ ๆ โรงพยาบาลกำหนดเท่านั้น

(ง) ผู้รับจ้างจะต้องทำการตัดแต่งสนามหญ้า ทำความสะอาดสวนหย่อม ไม้ประดับต่าง ๆ ให้เกิดความสวยงามอยู่เสมอ

(จ) ผู้รับจ้างต้องทำความสะอาด, เก็บเศษใบไม้, เศษผง หรือเศษขยะตามกระถางต้นไม้, กระบะต้นไม้, บ่อน้ำจัดสวนต่าง ๆ , ภายในและปากท่อระบายน้ำ, ชายคารางระบายน้ำต่าง ๆ หรือบริเวณที่มีการปลูกต้นไม้ให้สะอาดเรียบร้อยอยู่เสมอ

(ฉ) ผู้รับจ้างต้องทำความสะอาดไม่ให้น้ำท่วมขังพื้นถนนภายในและบริเวณโดยรอบอาคาร ในกรณีฝนตกและให้ดำเนินการจัดเก็บเศษวัสดุ เศษใบไม้กิ่งไม้ออกจากปากท่อระบายน้ำและทำการระบายน้ำออกจากผิวถนนทันที

๒.๒ งานบำรุงรักษา

(ก) ผู้รับจ้างจะต้องทำการสับเปลี่ยนไม้ประดับตามกระถางต่าง ๆ ในสำนักงาน โดยนำต้นไม้ที่ถูกสับเปลี่ยนไปปักพื้นในสถานที่ ๆ โรงพยาบาลแม่ทะจัดไว้ พร้อมกับดูแลบำรุงรักษาต้นไม้ที่นำไปปักพื้นให้คืนสภาพปกติโดยเร็ว ซึ่งจะต้องดำเนินการอย่างน้อยเดือนละ ๑ ครั้ง หรือตามที่ผู้ว่าจ้างเห็นสมควร หรืออาจทำการสับเปลี่ยนโดยคำนึงถึงสภาพของต้นไม้ในเวลาที่เหมาะสม ทั้งนี้การดำเนินการดังกล่าวข้างต้นให้ผู้รับจ้างแจ้งผู้ว่าจ้าง หรือผู้ที่ผู้ว่าจ้างมอบหมายทราบก่อนดำเนินการทุกครั้ง

(ข) ผู้รับจ้างจะต้องทำการพรวนดิน ใส่ปุ๋ย เติมน้ำ เพื่อให้ต้นไม้เจริญงอกงามอยู่ตลอดเวลา

(ค) ผู้รับจ้างจะต้องทำการกำจัดเพลี้ย หนอน แมลงต่าง ๆ เพื่อให้ต้นไม้ทุกต้นปราศจากหนอนแมลง หรือเพลี้ยต่าง ๆ ที่มารบกวน

(ง) ผู้รับจ้างต้องทำการกำจัดวัชพืชบริเวณภายนอกและภายในสำนักงานอยู่เสมอ

(จ) ในการกำจัดแมลงและการบำรุงรักษาต้นไม้ผู้รับจ้างห้ามใช้สารเคมีใด ๆ ที่มีผลกระทบต่อสิ่งแวดล้อมทั้งสิ้น

(ฉ) ผู้รับจ้างต้องดูแลเรือนเพาะชำที่ โรงพยาบาลแม่ทะ จัดไว้ให้เพื่อเป็นที่ปักพื้นบำรุงรักษาต้นไม้ให้เรียบร้อยอยู่เสมอ

๒.๓ อื่น ๆ

(ก) การใดที่มีได้ระบุไว้ในรายละเอียดของงานนี้ หากจำเป็นต้องจัดทำเพื่อให้ต้นไม้ในสำนักงานเกิดความเจริญงอกงามและสวยงามอยู่เสมอ ผู้รับจ้างจะต้องจัดทำภายใน ๗ วัน โดยไม่คิดค่าใช้จ่ายใด ๆ เพิ่มขึ้นอีกทั้งสิ้น

(ข) การทำงานจ้างตามเงื่อนไขดังกล่าวข้างต้น ผู้รับจ้างจะต้องจัดทำตารางรายละเอียดและแผนการปฏิบัติงานประจำวันเสนอให้ผู้ว่าจ้าง หรือตัวแทนของผู้ว่าจ้าง หรือคณะกรรมการตรวจรับพัสดุที่ผู้ว่าจ้างแต่งตั้งพิจารณาให้ความเห็นชอบก่อนเข้าดำเนินงาน เมื่อผู้ว่าจ้างหรือตัวแทนของผู้ว่าจ้าง หรือคณะกรรมการตรวจรับพัสดุที่ผู้ว่าจ้างแต่งตั้งพิจารณาให้ความเห็นชอบในรายละเอียดและแผนการปฏิบัติงานดังกล่าวแล้ว ผู้รับจ้างต้องปฏิบัติงานในแต่ละวันให้แล้วเสร็จครบถ้วนตามรายละเอียดและแผนการปฏิบัติงานดังกล่าว

(ค) ผู้รับจ้างต้องปฏิบัติงานอื่น ๆ ที่เกี่ยวข้อง เช่น การจัดหรือการตกแต่งประดับสถานที่ของผู้ว่าจ้างในวาระต่าง ๆ

ประธานกรรมการ กรรมการ กรรมการ กรรมการ
 (นายสมควร จินะการ) (นายประพันธ์ พงษ์นิกร) (นางพิมพ์ พงศ์สุภณัฐ)

๓. การจัดหาวัสดุอุปกรณ์ในการดำเนินงาน

ผู้รับจ้างมีหน้าที่ต้องจัดหาอุปกรณ์ต่าง ๆ ทุกชนิดให้เพียงพอสำหรับใช้ในการทำงานจ้างนี้ และอย่างน้อยจะต้องมีอุปกรณ์ที่จำเป็นเก็บรักษาไว้ประจำในบริเวณที่ทำงานจ้าง เช่น

(ก) เครื่องมือในการดูแลบำรุงรักษาต้นไม้/การตัดแต่งต้นไม้, อุปกรณ์พรวนดิน, รถเข็น, บันไดสำหรับตัดแต่งกิ่งไม้ และสายยางสำหรับรดน้ำต้นไม้จำนวนที่เพียงพอต่อการปฏิบัติงานพร้อมหัวฉีดชนิดปรับได้, ผ้าพลาสติกกันเปื้อนในการปฏิบัติงานในท้องที่มีพรมปูพื้น, ถังพลาสติกใส่ขยะสำหรับใส่เศษกิ่งไม้ใบไม้ให้เพียงพอ ฯลฯ ทั้งนี้ ผู้ว่าจ้างจะจัดหาที่สำหรับผู้รับจ้างเก็บรักษาให้เป็นระเบียบ โดยผู้ว่าจ้างจะไม่รับผิดชอบต่อการสูญหายหรือการเสียหายใด ๆ ที่เกิดขึ้นกับวัสดุอุปกรณ์ของผู้รับจ้างดังกล่าวทั้งสิ้น

๔. จำนวนคนงานและระยะเวลาการปฏิบัติงานและความรับผิดชอบของงาน

ผู้รับจ้างต้องจัดหาคนงานที่มีความรู้ในการดูแลบำรุงรักษาต้นไม้ มาปฏิบัติงานในสำนักงานของผู้ว่าจ้าง โดยกำหนดให้ผู้ปฏิบัติงานต้องเป็นเพศชายหรืออยู่ในดุลยพินิจของผู้ว่าจ้างตามความเหมาะสม และจะต้องปฏิบัติงานจ้างตามเงื่อนไขที่ผู้ว่าจ้างกำหนด ดังนี้

๔.๑ การมาปฏิบัติงานดูแลบำรุงรักษาต้นไม้ ในวันธรรมดาตั้งแต่วันจันทร์ถึงวันศุกร์ตั้งแต่เวลา ๐๗.๓๐-๑๖.๓๐ น.

๔.๒ การมาปฏิบัติงานดูแลบำรุงรักษาต้นไม้ในวันเสาร์ ให้ผู้รับจ้างจัดคนงานมาทำงานในวันเสาร์ หรือในวันหยุดงานอื่น ๆ ของ โรงพยาบาลแม่ทะ โดยเริ่มทำงานตั้งแต่เวลา ๐๘.๐๐ - ๑๕.๐๐ น.



๔.๓ คนงานของผู้รับจ้างจะมีวันหยุดงานได้สัปดาห์ละ ๑ วัน (วันอาทิตย์) และวันแรงงาน แต่ถ้าเป็นกรณีที่มีความจำเป็นคณะกรรมการตรวจรับพัสดุของผู้ว่าจ้าง อาจพิจารณาสั่งให้คนงานของผู้รับจ้างหยุดงานในวันอื่นแทนเป็นครั้งคราวตามที่เห็นสมควรก็ได้ และคนงานของผู้รับจ้างจะมีเวลาพักกลางวันได้วันละไม่เกิน ๑ ชั่วโมง (ตั้งแต่เวลา ๑๒.๐๐-๑๓.๐๐ น.)

การทำงานในวันหยุดงานอื่น ๆ ของ โรงพยาบาลแม่ทะ ให้อยู่ในดุลยพินิจของคณะกรรมการตรวจรับพัสดุของผู้ว่าจ้างที่จะพิจารณาสั่งให้คนงานของผู้รับจ้างมาปฏิบัติงานในวันหยุดงานบางส่วนหรือเต็มจำนวนก็ได้ ทั้งนี้ คำนึงถึงความบกพร่องของผู้รับจ้างที่ทำงานจ้างได้ไม่เรียบร้อยเท่าที่ควร หรือเกิดความบกพร่องที่ต้องดำเนินการแก้ไข

๔.๔ กรณีคนงานของผู้รับจ้างมาทำงานจ้างภายหลังเวลาเข้าทำงานจ้าง (เข้าสาย) ตามที่กำหนดไว้ในข้อ ๔.๑ และ ข้อ ๔.๒ รวมเป็นจำนวน ๓ ครั้ง ในงวดงานนั้น ๆ ผู้ว่าจ้างถือว่าผู้รับจ้างจัดส่งคนงานมาปฏิบัติงานในงวดดังกล่าวไม่ครบ ๑ คน ต่อการเข้างานสายของคนงานผู้รับจ้าง ๓ ครั้ง และหากมีการเข้ามาปฏิบัติงานไม่ทันเวลาที่กำหนดบ่อยครั้ง ผู้ว่าจ้างจะเรียกค่าปรับตามที่ระบุไว้ในสัญญาจ้างต่อไป (สาย ๓ ครั้ง เท่ากับคนงานขาด ๑ คน)

๔.๕ หากคณะกรรมการตรวจรับพัสดุของผู้ว่าจ้าง ตรวจพบว่าการปฏิบัติงานในการดูแลบำรุงรักษาต้นไม้ในแต่ละวันยังไม่เรียบร้อยหรือมีข้อบกพร่อง คณะกรรมการตรวจรับพัสดุของผู้ว่าจ้างอาจพิจารณาสั่งให้คนงานของผู้รับจ้างอยู่ปฏิบัติงานต่อไปได้อีกจนงานแล้วเสร็จในวันนั้น หรือสั่งให้คนงานของผู้รับจ้างอยู่ปฏิบัติงานต่อไปอีกภายในระยะเวลาอันสมควร โดยไม่ยึดตามเวลาข้อ ๓.๑ หรือข้อ ๓.๒ เป็นเกณฑ์

๔.๖ เมื่อคนงานของผู้รับจ้างขาดงานหรือมาปฏิบัติงานไม่ครบจำนวน ผู้รับจ้างต้องจัดส่งคนงานมาทดแทนให้ครบจำนวน ภายในระยะเวลาไม่เกิน ๐๘.๐๐ น. ของวันนั้น หากเลยกำหนดเวลาผู้ว่าจ้างจะถือว่าผู้รับจ้างจัดส่งคนงานมาปฏิบัติไม่ครบตามที่กำหนด

 ประธานกรรมการ
 กรรมการ
 กรรมการ
 (นายสมควร จินะการ) (นายประพันธ์ พงษ์นิกร) (นางพิมภา พงศ์สุภณัฐ)

๔.๗ ห้ามมิให้คนงานของผู้รับจ้างออกไปนอกสถานที่ของผู้ว่าจ้างในระหว่างเวลาจ้างนี้ เว้นแต่จะได้รับอนุญาตจากผู้ว่าจ้าง และห้ามนำบุคคลภายนอกที่ไม่ใช่คนงาน และหรือเจ้าหน้าที่ที่มีได้เกี่ยวข้องกับงานจ้างเข้ามาภายในสถานที่ของผู้ว่าจ้างโดยเด็ดขาด โดยการเข้า-ออกบริเวณสถานที่ของผู้ว่าจ้างต้องปฏิบัติตามมาตรการรักษาความปลอดภัยของ โรงพยาบาลแม่ทะ โดยเคร่งครัด

๔.๘ คนงานที่ผู้รับจ้างต้องจัดส่งมาปฏิบัติงานตามข้อ ๔ จะต้องมีคุณสมบัติ ดังนี้

๔.๘.๑ เป็นเพศชายหรือหญิง สัญชาติไทย มีอายุไม่ต่ำกว่า ๑๘ ปี และไม่เกิน ๖๐ ปี

๔.๘.๒ สามารถอ่านออกและเขียนภาษาไทยได้

๔.๘.๓ ไม่เป็นผู้เคยได้รับโทษจำคุกโดยคำพิพากษาถึงที่สุดให้จำคุก

๔.๘.๔ ร่างกายแข็งแรงสมบูรณ์ สามารถปฏิบัติงานได้อย่างมีประสิทธิภาพ

๔.๘.๕ จะต้องมีความเชี่ยวชาญหรือมีความชำนาญในการดูแลต้นไม้และสวนหย่อมเป็นอย่างดี

๕. การส่งคนงานเข้ามาทำงานจ้าง

๕.๑ คนงานต้องไม่ใช่ผู้ที่ติดยาเสพติดหรือไม่เป็นโรคที่สังคมรังเกียจ ไม่เคยถูกลงโทษจำคุกเพราะการทำผิดร้ายแรง หรือเพราะคำพิพากษาถึงที่สุด จะต้องเป็นผู้มีความประพฤติเรียบร้อยเหมาะสมไม่บกพร่องในศีลธรรมอันดี ต้องผ่านเกณฑ์ทหารมาแล้ว

๕.๒ คนงานของผู้รับจ้างต้องไม่ดื่มสุรา หรือเสพสิ่งมีเมามาต่าง ๆ นอนหลับในระหว่างปฏิบัติงาน หรือคนงานของผู้รับจ้างไม่อยู่ในสภาพที่สามารถปฏิบัติงานได้เนื่องมาจากการดื่มสุรา หรือเสพสิ่งมีเมามาต่าง ๆ รวมทั้งห้ามเล่นการพนันอย่างเด็ดขาด โดยหากผู้ว่าจ้างตรวจสอบพบจะไม่อนุญาตให้เข้ามาทำงานจ้าง และถือว่าขาดงาน

๕.๓ ในการปฏิบัติงาน ผู้รับจ้างจะต้องจัดหาแบบฟอร์มเครื่องแต่งกายของผู้รับจ้างให้แก่คนงานตามความเหมาะสม โดยคำนึงถึงความปลอดภัยเรียบร้อย โดยคนงานของผู้รับจ้างทุกคนต้องใส่แบบฟอร์มเครื่องแต่งกายให้เป็นมาตรฐานเดียวกัน และต้องติดบัตรประจำตัวที่ออกให้โดย ผู้รับจ้างตลอดเวลาในการปฏิบัติงานทุกครั้ง

๕.๔ การพิจารณาคนงานเข้าทำงานทุกกรณี ต้องได้รับความเห็นชอบจากคณะกรรมการของผู้ว่าจ้างหรือตัวแทนที่ได้รับมอบหมายจากผู้ว่าจ้าง

๕.๕ คนงานที่เข้ามาปฏิบัติงานในพื้นที่ในแต่ละวันจะต้องลงลายมือชื่อตามตารางการปฏิบัติงานที่สำนักงานโรงพยาบาลแม่ทะ กำหนด ซึ่งจัดเก็บที่ประธานคณะกรรมการตรวจรับพัสดุ ทุกวัน

๖. ระยะเวลาดำเนินการ

มีกำหนด ๑๒ เดือน ตั้งแต่วันที่ ๑ ตุลาคม ๒๕๖๓ - ๓๐ กันยายน ๒๕๖๔

๗. การจ่ายเงิน

กำหนดจ่ายเงินแบ่งออกเป็น ๑๒ งวด ๆ ละ ๑ เดือน สิ้นสุดตามสัญญา ในวันที่ ๓๐ กันยายน ๒๕๖๔

๘. วงเงินในการจัดหา

วงเงินราคากลาง ๑๘๐,๐๐๐ บาท (หนึ่งแสนแปดหมื่นบาทถ้วน) โดยเบิกจ่ายจากเงินบำรุงประจำปีงบประมาณ ๒๕๖๔

(นายสมควร จินะการ)

ประธานกรรมการ

(นายประพันธ์ พงษ์นิกร)

กรรมการ

(นางพิมพ์ภา พงศ์สุภณัฐ)

กรรมการ

๙. เงื่อนไขอื่น ๆ

๙.๑ หากมีการชำรุดเสียหายเกิดขึ้นกับต้นไม้ใด ๆ หรือวัสดุอุปกรณ์ของผู้ว่าจ้าง เฉพาะในส่วนที่ผู้รับจ้างต้องรับผิดชอบดูแลตามเงื่อนไข ถ้าความเสียหายดังกล่าวเกิดขึ้นจากความประมาทเลินเล่อ หรือความบกพร่องจากการทำงานจ้าง หรืออันเนื่องมาจากคนงานของผู้รับจ้างขาดความรู้ในการดูแลบำรุงรักษาต้นไม้ ซึ่งทำให้ต้นไม้ใด ๆ ของผู้ว่าจ้างได้รับความเสียหาย ผู้รับจ้างต้องจัดหาต้นไม้ชนิดและขนาดเดียวกันหรือขนาดใกล้เคียงกับต้นไม้ที่ได้รับความเสียหายมาทดแทนในจำนวนทดแทนที่เท่ากันให้ผู้ว่าจ้างภายในระยะเวลาไม่เกิน ๗ วัน นับแต่ วันที่ผู้ว่าจ้างได้แจ้งให้ผู้รับจ้างทราบถึงสาเหตุดังกล่าว

๙.๒ กรณีผู้รับจ้างไม่สามารถจัดหาต้นไม้ตามข้อ ๖.๑ มาทดแทนให้กับผู้ว่าจ้างภายในระยะเวลาที่กำหนดได้ ผู้รับจ้างยินยอมชดเชยค่าเสียหายที่เกิดขึ้นตามความเป็นจริงแก่ผู้ว่าจ้างโดยสิ้นเชิง และยินยอมให้หักค่าเสียหายดังกล่าวจากค่าจ้างที่ผู้รับจ้างพึงจะได้รับในงวดนั้น ๆ

๙.๓ ในกรณีที่เกิดความเสียหาย หรือชำรุดบกพร่อง หรือสูญหายต่อทรัพย์สินใด ๆ ของผู้ว่าจ้าง หรือทรัพย์สินในความครอบครองของผู้ว่าจ้าง อันเกิดจากการกระทำของผู้รับจ้างหรือคนงานของผู้รับจ้าง จะโดยจงใจหรือกระทำโดยประมาทเลินเล่อ กระทำการหรือละเว้นกระทำตามที่ของผู้รับจ้าง ผู้รับจ้างจะต้องรับผิดชอบชดเชยค่าเสียหายที่เกิดขึ้นต่อทรัพย์สินของผู้ว่าจ้าง หรือทรัพย์สินในความครอบครองของผู้ว่าจ้างตามราคาที่เป็นจริง และในกรณีที่เป็นการกระทำที่เป็นความผิดทางอาญาด้วย ผู้รับจ้างจะต้องให้ความร่วมมือในการสอบสวนหาตัวผู้กระทำผิดเพื่อดำเนินการตามกฎหมายต่อไป

๙.๔ ห้ามมิให้ดื่มสุรา หรือเสพสิ่งมีนเมาต่าง ๆ นอนหลับ หรือคนงานของผู้รับจ้างอยู่ในสภาพไม่พร้อมที่จะปฏิบัติงานอันเนื่องจากการดื่มสุรา หรือเสพสิ่งมีนเมาในระหว่างปฏิบัติงาน หากผู้ว่าจ้างตรวจสอบพบจะไม่อนุญาตให้เข้ามาทำงานจ้าง และถือว่าคนงานขาดงานในวันดังกล่าว รวมทั้งห้ามเล่นการพนันอย่างเด็ดขาด

๙.๕ ผู้รับจ้างต้องปฏิบัติตามระเบียบ ข้อกำหนดของผู้ว่าจ้างในการดำเนินการตามมาตรฐาน ISO ๑๔๐๐๑

๙.๖ ผู้รับจ้างหรือคนงานของผู้รับจ้าง ต้องปฏิบัติตามมาตรการประหยัดพลังงานของ โรงพยาบาลแม่ทะ

โดยเคร่งครัด

๙.๗ ผู้รับจ้างต้องมีการเข้ามาตรวจติดตามการปฏิบัติงานของคนงาน, อบรมชี้แนะ, แก้ไขปัญหาในการปฏิบัติงานดูแลบำรุงรักษาต้นไม้และสวนหย่อมให้แก่คนงานของผู้ว่าจ้างเป็นประจำอย่างน้อยเดือนละ ๑ ครั้ง พร้อมรายงานรายละเอียดให้ผู้รับจ้างทราบทุกครั้ง

๙.๘ ผู้รับจ้างต้องจัดฝึกอบรมพนักงานดูแลรักษาต้นไม้และสวนหย่อมให้แก่พนักงานที่เข้ามาปฏิบัติงาน โดยแสดงหลักฐานการอบรมให้แก่ผู้ว่าจ้างก่อนเข้าปฏิบัติงาน

๙.๙ ผู้รับจ้างต้องนำตัวอย่างของสารเคมีที่ใช้ในการบำรุงรักษาต้นไม้และสวนหย่อมฯ (ถ้ามี) พร้อมฉลากเอกสารข้อมูลความปลอดภัยการใช้สารเคมีทุกชนิดที่นำมาใช้ในการนิคมอุตสาหกรรมแห่งประเทศไทย โดยสารเคมีดังกล่าวต้องไม่ก่อให้เกิดผลกระทบต่อสิ่งแวดล้อมอย่างมีนัยสำคัญ

๑๐. การปฏิบัติงานผิดเงื่อนไข

ถ้าผู้รับจ้างหรือคนงานของผู้รับจ้างปฏิบัติงานจ้างนี้ จนทำให้งานบกพร่องประการใดประการหนึ่งก็ดีหรือกระทำผิดเงื่อนไขและรายละเอียดนี้ข้อใดข้อหนึ่งก็ดี จะถือว่าผู้รับจ้างเป็นผู้ปฏิบัติผิดสัญญาจ้าง ผู้ว่าจ้างหรือผู้แทนของผู้ว่าจ้าง หรือคณะกรรมการตรวจรับพัสดุมีสิทธิดำเนินการอย่างใดอย่างหนึ่ง ดังต่อไปนี้

๑๐.๑ กรณีตรวจพบข้อบกพร่องในการทำงานจ้าง ผู้ว่าจ้างจะแจ้งผู้รับจ้างให้แก้ไขข้อบกพร่องด้วยวาจาหรือลายลักษณ์อักษรในทันที

 ประธานกรรมการ
 กรรมการ
 กรรมการ
 (นายสมควร จินะการ) (นายประพันธ์ พงษ์นิกร) (นางพิมภา พงศ์สุภณัฐ)

๑๐.๒ กรณีผู้รับจ้างกระทำผิดสัญญา หรือผิดเงื่อนไขและรายละเอียดรับพัสดุนี้ในข้อใดข้อหนึ่ง ผู้ว่าจ้างจะใช้สิทธิเรียกค่าปรับเป็นรายวันตามอัตราที่กำหนดไว้ในสัญญาจ้าง จนกว่าผู้รับจ้างจะปฏิบัติถูกต้องตามเงื่อนไข หรือเลิกสัญญาจ้าง โดยแจ้งให้ผู้รับจ้างทราบล่วงหน้าภายในระยะเวลาที่ผู้ว่าจ้างจะพิจารณากำหนด

๑๑. ค่าปรับ

๑๑.๑ กรณีพนักงานของผู้รับจ้างไม่มาปฏิบัติงาน หรือมาปฏิบัติงานไม่ครบจำนวนตามที่กำหนดไว้ ผู้รับจ้างยินยอมให้ผู้ว่าจ้างปรับตามระเบียบและสัญญาของผู้ว่าจ้าง

๑๑.๒ กรณีพนักงานของผู้รับจ้างมาทำงานจ้างสายเป็น จะถือว่าผู้รับจ้างจัดส่งพนักงานมาปฏิบัติงานในงานงวดดังกล่าวไม่ครบ ๑ คน ผู้ว่าจ้างจะเรียกค่าปรับตามที่ระบุไว้ในสัญญาจ้างต่อไป หรือกรณีมาปฏิบัติงานสายเกินกึ่งหนึ่งให้พิเศษขึ้น หรือ มาปฏิบัติงานสายไม่เกินกึ่งหนึ่งให้พิเศษลง โดยให้เป็นอำนาจของผู้ว่าจ้าง/คณะกรรมการตรวจรับพัสดุเป็นผู้พิจารณา แล้วแต่กรณี

๑๒. การชดใช้ค่าเสียหาย

เมื่อผู้ว่าจ้างมีสิทธิเรียกค่าปรับตามข้อ ๑๑ หรือมีสิทธิเรียกค่าเสียหายใด ๆ ตามเงื่อนไขและรายละเอียดนี้เป็นจำนวนเท่าใด ผู้รับจ้างจะต้องยินยอมให้ผู้ว่าจ้างยึดหรือหักเงินค่าจ้าง เพื่อชำระค่าปรับหรือค่าเสียหายได้โดยสิ้นเชิง
อนึ่ง ในการแก้ไขข้อบกพร่องตามข้อ ๑๐ หากผู้ว่าจ้างจำเป็นต้องแจ้งให้ผู้รับจ้างปฏิบัติงานเกินจากกำหนดเวลาที่ระบุไว้ในเงื่อนไข ผู้รับจ้างจะคิดค่าใช้จ่ายเพิ่มขึ้นอีกไม่ได้ ไม่ว่ากรณีใด ๆ ทั้งสิ้น

โรงพยาบาลแม่ทะ

(นายสมควร จินะการ)

ประธานกรรมการ

(นายประพันธ์ พงษ์นิกร)

กรรมการ

(นางพิมพ์ภา พงศ์สุภณัฐ)

กรรมการ

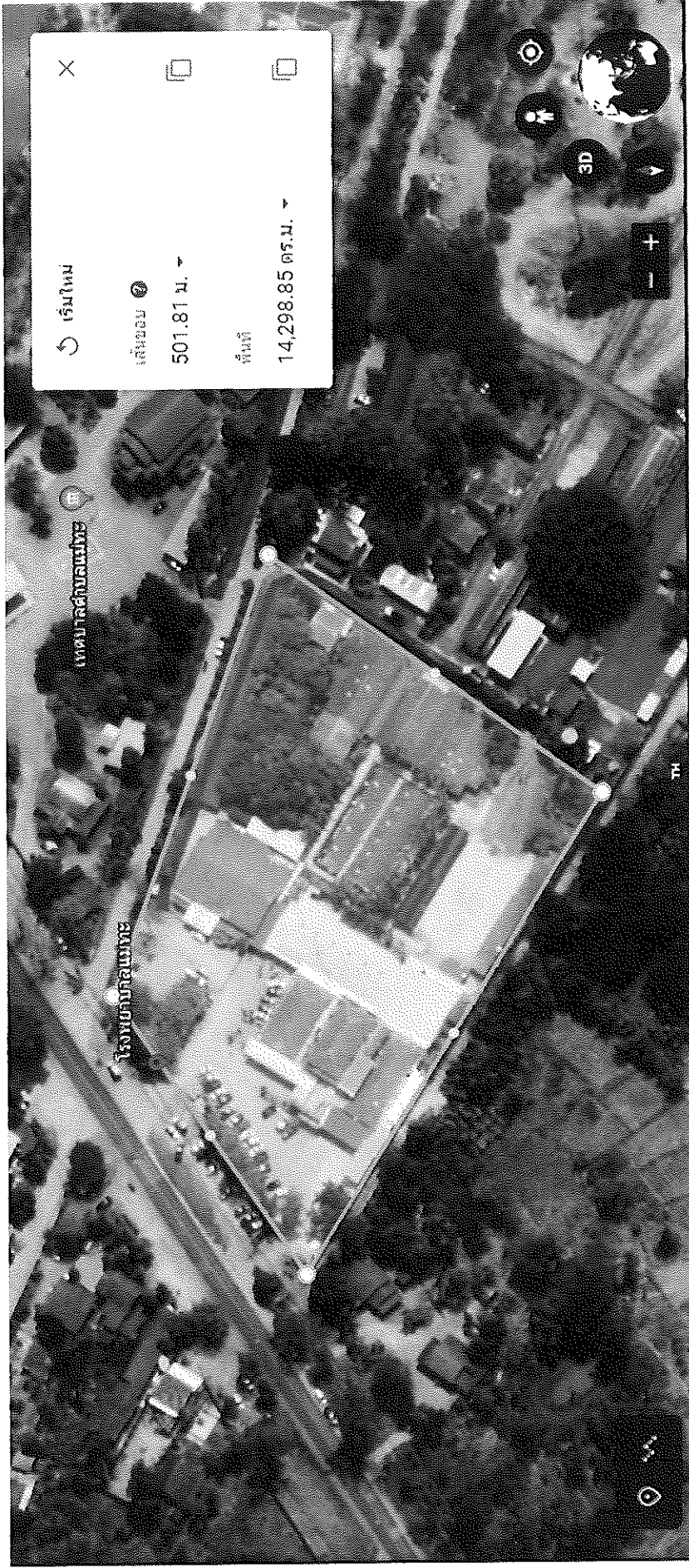

พื้นที่ทำสวน